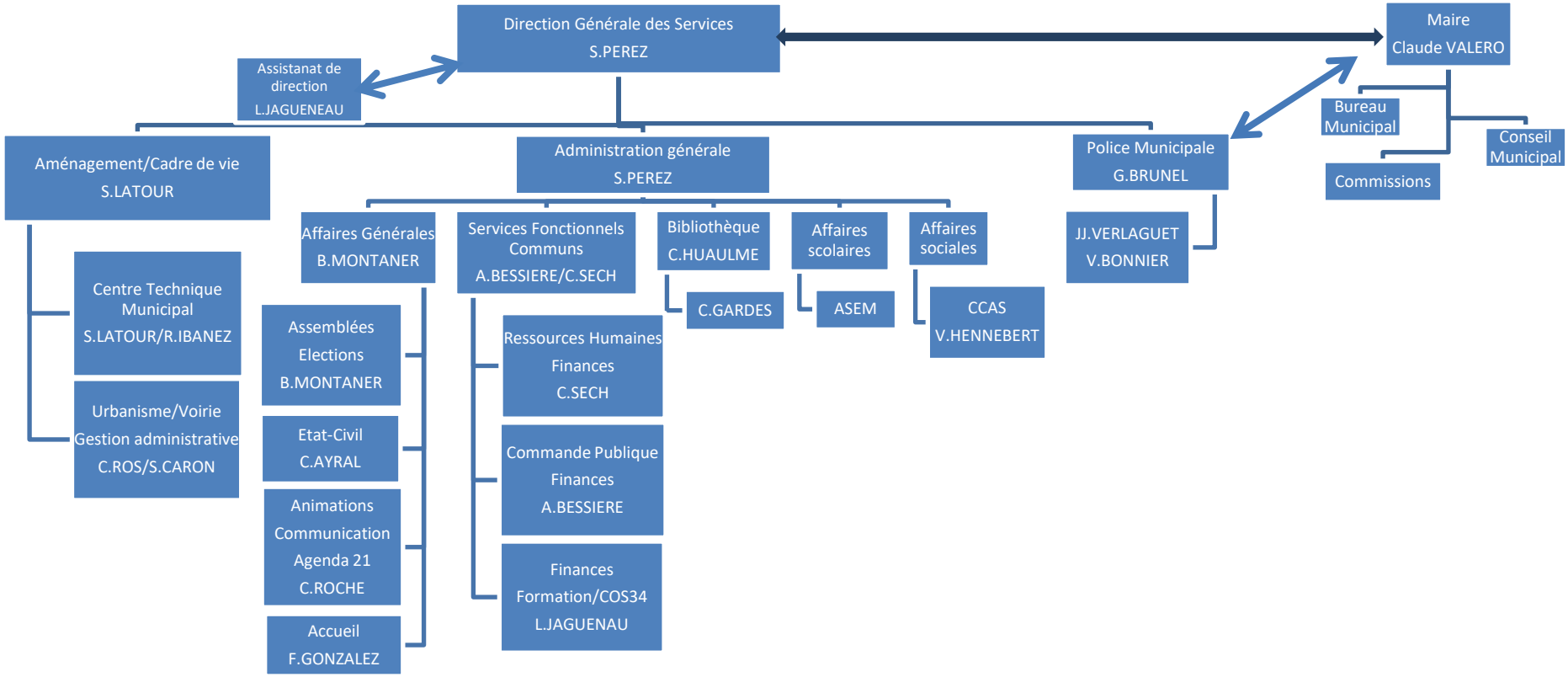
Direction Générale des Services
S.PEREZ
Maire
Claude VALERO
Assistanat de direction
L.JAGUENEAU
Bureau Municipal
Conseil Municipal
Commissions
Aménagement/Cadre de vie
S.LATOUR
Administration générale
S.PEREZ
Police Municipale
G.BRUNEL
JJ.VERLAGUET
V.BONNIER
Centre Technique Municipal
S.LATOUR/R.IBANEZ
Urbanisme/Voirie
Gestion administrative
C.ROS/S.CARON
Affaires Générales
B.MONTANER
Services Fonctionnels Communs
A.BESSIERE/C.SECH
Bibliothèque
C.HUAULME
C.GARDES
Affaires scolaires
ASEM
Affaires sociales
CCAS
V.HENNEBERT
Assemblées
Elections
B.MONTANER
Etat-Civil
C.AYRAL
Animations
Communication
Agenda 21
C.ROCHE
Accueil
F.GONZALEZ
Ressources Humaines
Finances
C.SECH
Commande Publique
Finances
A.BESSIERE
Finances
Formation/COS34
L.JAGUENAU